Datas

- Até 15 de Dezembro 2007 – inscrição normal
- Depois de 15 de Dezembro 2007 – **10 €** (população não estudantil)
- 9 de Janeiro de 2008 – 2ª Circular, com notificação do programa do Colóquio
- 8 de Fevereiro de 2008 – Colóquio

https://woc.uc.pt/dct

http://www.progeo.pt/aipt

Boletim de Inscrição

Nome_____**Idade**_____

Aluno_____ **Docente**_____ **Sem ligação à Comunidade Escolar** _____

Morada_____

_____

_____

Telefone_____**Fax**_____**email**_____

COLÓQUIO – 1ª Circular

Por Terras da Figueira

Figueira da Foz 8 Fevereiro 2008

Auditório do Museu Municipal Dr. Santos Rocha

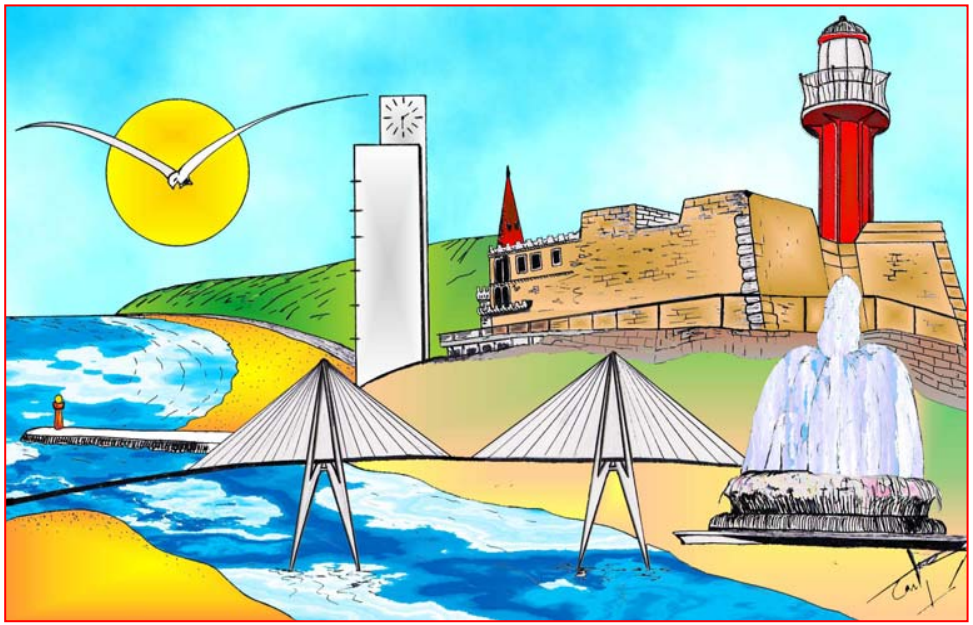

Kiwanis Clube da Figueira da Foz

Câmara Municipal da Figueira da Foz

- **O Kiwanis Clube da Figueira da Foz** irá organizar, a **8 de Fevereiro de 2008,** o Colóquio subordinado ao tema: **"Por Terras da Figueira"**.

- Este evento, para o qual serão convidados a intervir vários especialistas, decorrerá no âmbito das comemorações do **Ano Internacional do Planeta Terra** e na sequência do grande sucesso alcançado pelo Colóquio de 2006 "As Ciências da Terra ao Serviço do Ensino e do Desenvolvimento: o exemplo da Figueira da Foz".

- **Local**: Auditório do Museu Municipal Dr. Santos Rocha

- **Público-alvo**: a população em geral e as Escolas E.B.2.3. e Secundárias do Concelho, em particular.

- Está prevista a **edição de um livro** que reunirá resumos alargados das matérias apresentadas. Este volume será posto à venda, **revertendo a receita obtida a favor de uma instituição de solidariedade social**.

- Neste projecto estão reunidos dois requisitos deste Clube de Serviço:

  - servir a comunidade local através da realização de um evento de importância social (divulgação científica e acção pedagógica);
  - contribuir para o bem-estar da comunidade através de obras de solidariedade social.

Inscrição/custo da inscrição:

É obrigatório o preenchimento do boletim de inscrição (ver verso).

- <u>População estudantil</u>: **gratuito**
- <u>População não estudantil</u>: **7.5 €** (em cheque bancário)

- O boletim preenchido, acompanhado do pagamento correspondente (população não estudantil), deve ser enviado para:

Kcolóquio2008
Kiwanis Clube da Figueira da Foz
Apartado 1 – Buarcos
3081-601 Figueira da Foz

- Pode também ser entregue na recepção do Museu Municipal Dr. Santos Rocha

Contacto

- Fernando C. Lopes / Pedro Callapez
- Tel: 239 860 500
- email: kcoloquio2008@dct.uc.pt

Comissão organizadora

- Fernando Carlos Lopes
- Pedro Callapez Tonicher
- Estevão Simões
- Victor Manuel Jorge
- Isabel Sousa

Apoios

- Câmara Municipal da Figueira da Foz
- Figueira Grande Turismo
- Departamento de Ciências da Terra da Universidade de Coimbra
- Museu Mineralógico e Geológico da Universidade de Coimbra.
- Instituto Geofísico da Universidade de Coimbra
- Associação Portuguesa de Professores de Biologia e Geologia
- Associação Portuguesa de Geólogos
- Associação Joaquim de Carvalho
- Unesco/AIPT
- Caixa Geral de Depósitos
- Instituto D. João V